Emmène-moi (Boulevard des Airs)

J’suis comme un grain de sable
Perdu dans l’océan
J’ai perdu mon cartable
J’ai perdu mes parents
J’suis comme l’eau des courants
Fatigué d’ignorer
Si je coule dans le vent
Si je fais que passer

Emmène-moi voir la mer
Fais moi voir l’océan
Emmène-moi dans les airs
Aime-moi dans le vent

J’suis comme une poussière
Si j’m’envole un matin
Je retourne à la terre
Je m’en vais et je viens
J’suis comme l’eau des fontaines
Impuissant et lassé
Poussé par ce système
Qui poursuit sans cesser

(Refrain)

J’suis comme les autres en fait
Je ne saurai jamais
Si je poursuis la quête
Si j’ai laissé tomber
J’suis comme rempli d’espoir
Ce matin je renais
Emmène-moi près du phare
Allons jusqu’au rocher

(Refrain)

contre-chant "Emmène-moi" - Flûte à bec

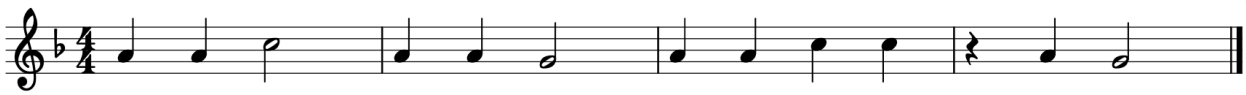
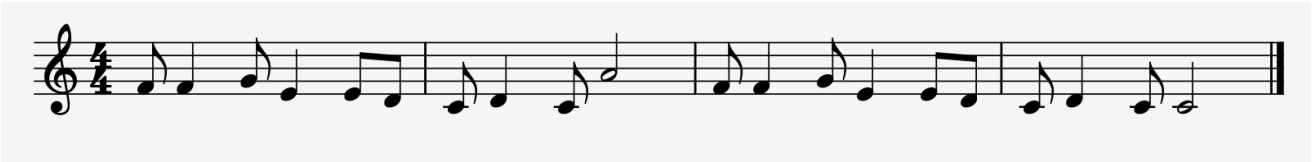
contre-chant - xylophone